

INSTITUTO FEDERAL  
GOIÁS

MINISTÉRIO DA EDUCAÇÃO  
SECRETARIA DE EDUCAÇÃO PROFISSIONAL E TECNOLÓGICA  
INSTITUTO FEDERAL DE EDUCAÇÃO, CIÊNCIA E TECNOLOGIA DE GOIÁS

---

## **ANEXO I**

### **ORGANOGRAMA FUNCIONAL**

---

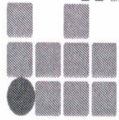

INSTITUTO FEDERAL DE  
EDUCAÇÃO, CIÊNCIA E TECNOLOGIA  
60174-5

# Organograma Institucional

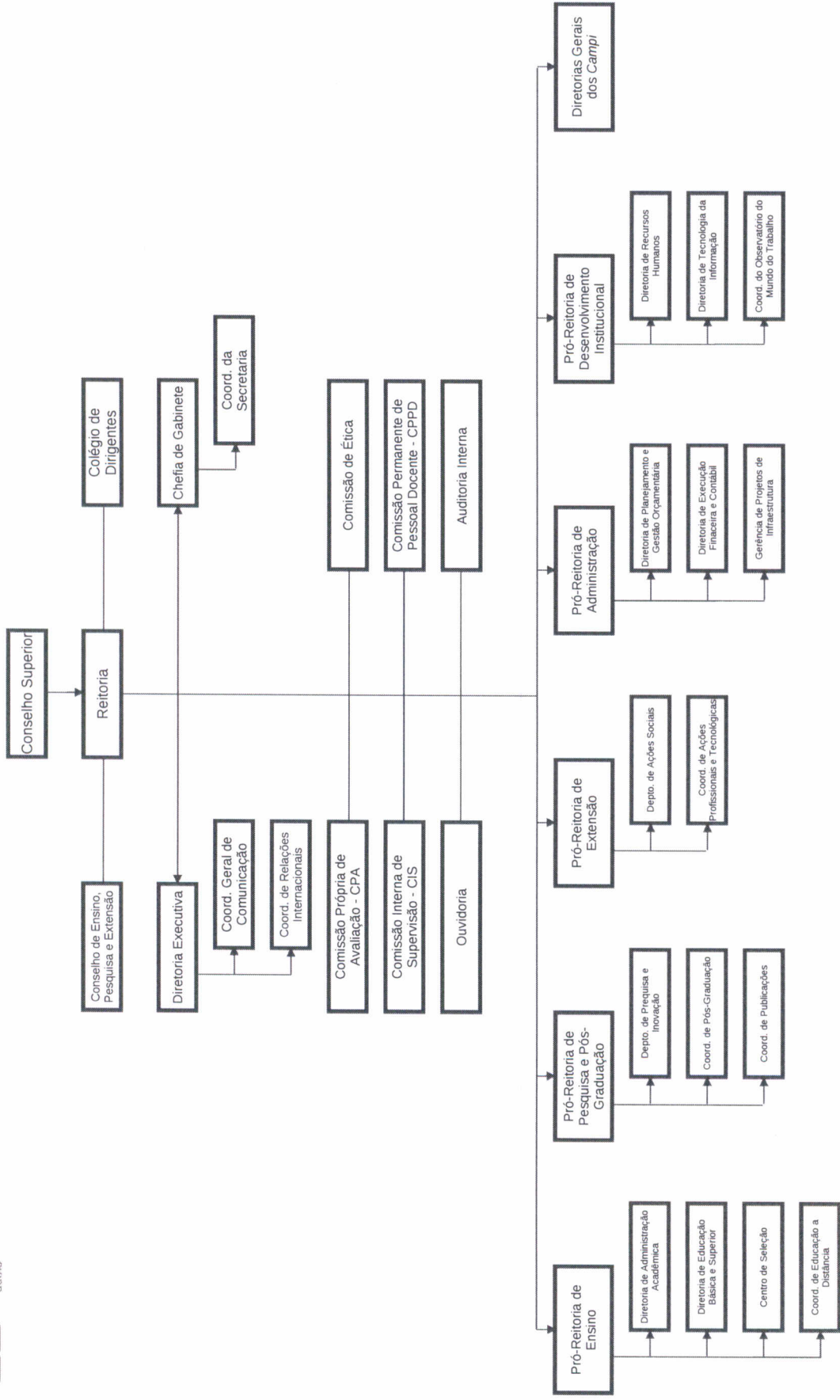

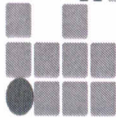

INSTITUTO FEDERAL DE  
EDUCAÇÃO, CIÊNCIA E TECNOLOGIA  
GOIÁS

# Organograma Institucional - Pró-Reitorias



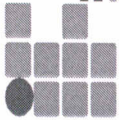

# Organograma Institucional - Campus com 4500 alunos

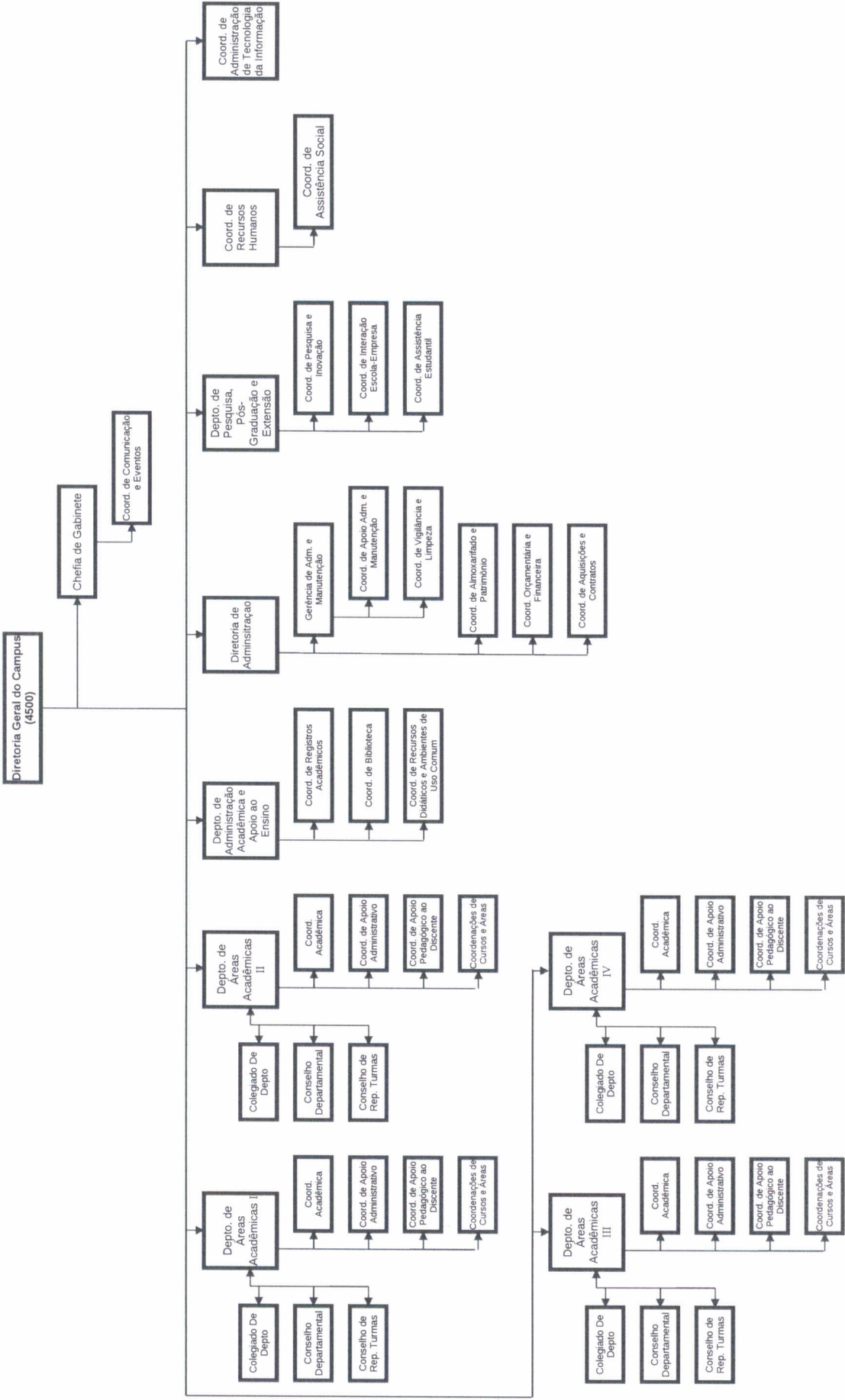

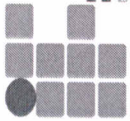

# Organograma Institucional - Campus com 1500 alunos

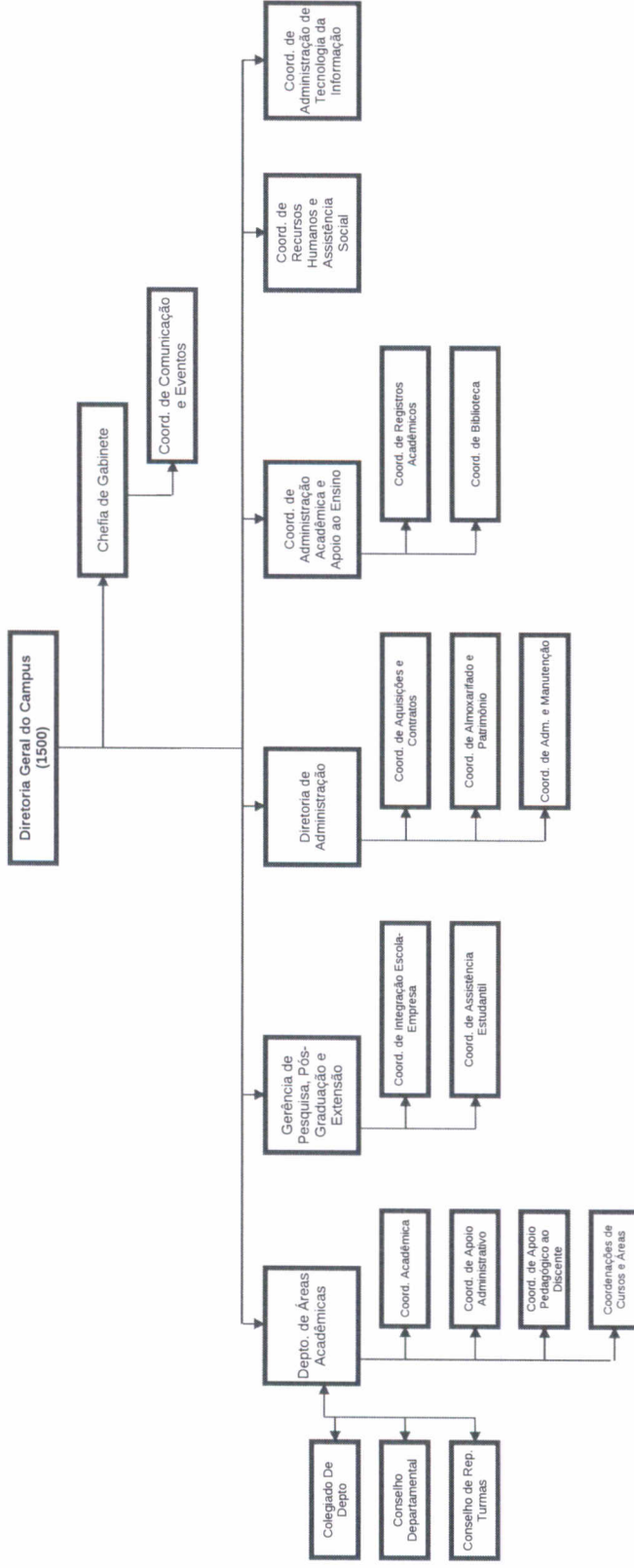

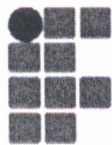

INSTITUTO FEDERAL  
GOIÁS

MINISTÉRIO DA EDUCAÇÃO  
SECRETARIA DE EDUCAÇÃO PROFISSIONAL E TECNOLÓGICA  
INSTITUTO FEDERAL DE EDUCAÇÃO, CIÊNCIA E TECNOLOGIA DE GOIÁS

---

## ANEXO II

# DADOS BÁSICOS PARA CÁLCULO DOS INDICADORES

---

## **Dados básicos para cálculo dos indicadores financeiros e acadêmicos**

Indicador 1 – Gastos correntes por aluno/ano

Indicador 2 – Gastos com pessoal

Indicador 3 – Percentual de gastos com Outros Custeios

Indicador 4 – Gastos com recursos diretamente arrecadados

Indicador 5 – Gastos com Créditos recebidos por Movimentação interna e externa

Indicador 6 – Gastos com investimentos

Indicador 07 – Relação candidato por vaga

Indicador 08 – Relação de ingressos por aluno

Indicador 09 – Relação de concluintes por alunos

Indicador 10 – Índice de eficiência acadêmica

Indicador 11 – Índice de retenção do fluxo escolar

Indicador 12 – Relação de alunos por docentes em tempo integral

Indicador 13 – Número de alunos matriculados e classificados de acordo com a Renda Per Capita Familiar

---

**GASTOS CORRENTES POR ALUNO/ANO**

Natureza da despesa	2010									
	REITORIA	ANÁPOLIS	FORMOSA	GOIÂNIA	INHUMAS	ITUMBIARA	JATAÍ	LUZIÂNIA	URUAÇU	TOTAL
319004-Contratação por tempo determinado	2.306.991,70									2.306.991,70
319008-Outros Benefícios assistenciais	15.983,03									15.983,03
319011-Vencimentos de vantagens fixas – pessoal civil	53.664.455,00									53.664.455,00
319016-Outras despesas variáveis – pessoal civil	58.710,52									58.710,52
319092-Despesas de exercícios anteriores	17.804,37									17.804,37
319113-Obrigações patronais	509.898,66									509.898,66
319113-PSS Patronal	10.997.551,51									10.997.551,51
339008-Outros benefícios assistenciais (auxílio creche)	130.539,70									130.539,70
339014-Diárias – Civil	284.426,02	15.571,80	23.473,54	100.785,75	36.254,31	30.647,96	68.847,34	23.425,59	42.158,93	625.591,24
339018-Auxílio financeiro a estudantes	585.696,19	22.967,48	27.182,82	386.161,14	65.677,73	27.039,06	113.039,30	21.549,99	52.450,00	1.301.763,71
339020-Auxílio financeiro a pesquisadores	80.923,03									80.923,03
339030-Outros materiais de consumo	200.683,11	34.065,39	82.621,39	421.469,90	67.430,91	88.055,08	55.589,73	90.821,82	125.931,70	1.166.669,03
339033-Passagens e despesas com locomoção	354.666,37	3.500,00	4.802,02	33.782,58	4.924,19	5.952,19	10.919,99	2.606,05	4.184,04	425.337,43
339035-Serviços de Consultoria										0,00
339036-Outros serviços de terceiros - pessoa física	1.024.150,73		560,50	5.183,50	2.013,50	708,00	5.959,00	1.239,00	784,70	1.040.598,93
339037-Locação de mão de obra	18.550,00	230.475,00	230.993,33	1.693.800,16	521.935,43	459.885,76	419.706,00	230.704,97	362.970,88	4.169.021,53
339039-Outros serviços de terceiros - pessoa jurídica	2.508.163,43	44.173,85	43.456,62	948.729,99	163.679,46	227.577,08	94.421,21	50.321,54	113.287,80	4.193.810,98
339046-Auxílio-alimentação	3.307.512,00									3.307.512,00
339047-Obrigações Tributárias	8.464,66									8.464,66
339049-Auxílio-transporte	766.619,19									766.619,19
339093-Indenizações e restituições	1.659.828,73						623,20			1.660.451,93
339139-Outros serviços de terceiros - pessoa jurídica	203.800,00					1.630,00	700,00			206.130,00
339147-Obrigações tributárias	24.215,58			785,09	0,02					25.000,69
<b>TOTAL</b>	<b>78.729.633,53</b>	<b>350.753,52</b>	<b>413.090,22</b>	<b>3.590.698,11</b>	<b>861.915,55</b>	<b>841.495,13</b>	<b>769.805,77</b>	<b>420.668,96</b>	<b>701.768,05</b>	<b>86.679.828,84</b>



**GASTOS COM PESSOAL**

<b>Natureza da despesa</b>	<b>TOTAL</b>
319001-Aposentadorias e reformas	15.760.218,10
319003-Pensões	3.244.285,78
319004-Contratação por tempo determinado	2.306.991,70
319008-Outros benefícios assistenciais (auxílio natalidade, aux. funeral...)	34.451,57
319011-Vencimentos de vantagens fixas – pessoal civil	53.664.455,00
319016-Outras despesas variáveis – pessoal civil	58.710,52
319092-Despesas de exercícios anteriores	17.804,37
319113-Obrigações patronais	509.898,66
319013-PSS Patronal	10.997.551,51
<b>TOTAL</b>	<b>86.594.367,21</b>



**GASTOS TOTAIS**

Natureza da despesa	2010									
	REITORIA	ANÁPOLIS	FORMOSA	GOIÂNIA	INHUMAS	ITUMBIARA	JATAÍ	LUZIÂNIA	URUAÇU	TOTAL
319001-Aposentadorias e reformas	15.760.218,10									15.760.218,10
319003-Pensões	3.244.285,78									3.244.285,78
319004-Contratação por tempo determinado	2.306.991,70									2.306.991,70
319008-Outros benefícios assistenciais	34.451,57									34.451,57
319011-Vencimentos de vantagens fixas – pessoal civil	53.664.455,00									53.664.455,00
319016-Outras despesas variáveis – pessoal civil	58.710,52									58.710,52
319092-Despesas de exercícios anteriores	17.804,37									17.804,37
319113-Obrigações patronais	509.898,66									509.898,66
319113-PSS Patronal	10.997.551,51									10.997.551,51
339008-Outros benefícios assistenciais (auxílio creche)	130.539,70									130.539,70
339014-Diárias – Civil	284.426,02	15.571,80	23.473,54	100.785,75	36.254,31	30.647,96	68.847,34	23.425,59	42.158,93	625.591,24
339018-Auxílio financeiro a estudantes	585.696,19	22.967,48	27.182,82	386.161,14	65.677,73	27.039,06	113.039,30	21.549,99	52.450,00	1.301.763,71
339020-Auxílio financeiro a pesquisadores	80.923,03									80.923,03
339030-Outros materiais de consumo	200.683,11	34.065,39	82.621,39	421.469,90	67.430,91	88.055,08	55.589,73	90.821,82	125.931,70	1.166.669,03
339033-Passagens e despesas com locomoção	354.666,37	3.500,00	4.802,02	33.782,58	4.924,19	5.952,19	10.919,99	2.606,05	4.184,04	425.337,43
339035-Serviços de Consultoria										0,00
339036-Outros serviços de terceiros - pessoa física	1.024.150,73		560,50	5.183,50	2.013,50	708,00	5.959,00	1.239,00	784,70	1.040.598,93
339037-Locação de mão de obra	18.550,00	230.475,00	230.993,33	1.693.800,16	521.935,43	459.885,76	419.706,00	230.704,97	362.970,88	4.169.021,53
339039-Outros serviços de terceiros - pessoa jurídica	2.508.163,43	44.173,85	43.456,62	948.729,99	163.679,46	227.577,08	94.421,21	50.321,54	113.287,80	4.193.810,98
339046-Auxílio-alimentação	3.307.512,00									3.307.512,00
339047-Obrigações Tributárias	8.464,66									8.464,66
339049-Auxílio-transporte	766.619,19									766.619,19
339091- Sentenças Judiciais										0,00
339093-Indenizações e restituições	1.659.828,73						623,20			1.660.451,93
339139-Outros serviços de terceiros - pessoa jurídica	203.800,00					1.630,00	700,00			206.130,00
339147-Obrigações tributárias	24.215,58			785,09	0,02					25.000,69
449039-Outros Serv. Terceiros - P. Jurídica	1.514,50									1.514,50
449051-Obras e Instalações	18.926.966,20									18.926.966,20
449052-Equipamentos e material permanente	1.917.755,79	618.876,03	1.036.100,26	1.584.702,67	456.634,48	549.874,45	507.522,73	727.691,67	421.974,23	7.821.132,31
<b>TOTAL</b>	<b>118.598.842,44</b>	<b>969.629,55</b>	<b>1.449.190,48</b>	<b>5.175.400,78</b>	<b>1.318.550,03</b>	<b>1.391.369,58</b>	<b>1.277.328,50</b>	<b>1.148.360,63</b>	<b>1.123.742,28</b>	<b>132.452.414,27</b>



### GASTOS COM OUTROS CUSTEIOS

Natureza da despesa	2010									
	REITORIA	ANÁPOLIS	FORMOSA	GOIÂNIA	INHUMAS	ITUMBIARA	JATAÍ	LUZIÂNIA	URUAÇU	TOTAL
339014- Diárias – civil	284.426,02	15.571,80	23.473,54	100.785,75	36.254,31	30.647,96	68.847,34	23.425,59	42.158,93	625.591,24
339018-Auxílio financeiro a estudantes	585.696,19	22.967,48	27.182,82	386.161,14	65.677,73	27.039,06	113.039,30	21.549,99	52.450,00	1.301.763,71
339020-Auxílio financeiro a pesquisadores	80.923,03									80.923,03
339030-Outros materiais de consumo	200.683,11	34.065,39	82.621,39	421.469,90	67.430,91	88.055,08	55.589,73	90.821,82	125.931,70	1.166.669,03
339033-Passagens e despesas com locomoção	354.666,37	3.500,00	4.802,02	33.782,58	4.924,19	5.952,19	10.919,99	2.606,05	4.184,04	425.337,43
339035-Serviços de Consultoria										0,00
339036-Outros serviços de terceiros - pessoa física	1.024.150,73		560,50	5.183,50	2.013,50	708,00	5.959,00	1.239,00	784,70	1.040.598,93
339037-Locação de mão de obra	18.550,00	230.475,00	230.993,33	1.693.800,16	521.935,43	459.885,76	419.706,00	230.704,97	362.970,88	4.169.021,53
339039-Outros serviços de terceiros - pessoa jurídica	2.508.163,43	44.173,85	43.456,62	948.729,99	163.679,46	227.577,08	94.421,21	50.321,54	113.287,80	4.193.810,98
339047-Obrigações Tributárias	8.464,66									8.464,66
339139-Outros serviços de terceiros - pessoa jurídica	203.800,00					1.630,00	700,00			206.130,00
339147-Obrigações Tributárias	13.000,67									13.000,67
<b>TOTAL</b>	<b>5.282.524,21</b>	<b>350.753,52</b>	<b>413.090,22</b>	<b>3.589.913,02</b>	<b>861.915,53</b>	<b>841.495,13</b>	<b>769.182,57</b>	<b>420.668,96</b>	<b>701.768,05</b>	<b>13.231.311,21</b>

## GASTOS COM RECURSOS DE OUTRAS FONTES

Natureza da despesa	2010	
	REITORIA	TOTAL
339037-Locação de mão de obra	18.550,00	18.550,00
339039-Outros serviços de terceiros - pessoa jurídica	518.127,39	518.127,39
339093-Indenizações e restituições	121.517,37	121.517,37
339147-Obrigações tributárias	25.000,67	25.000,67
<b>TOTAL</b>	<b>683.195,43</b>	<b>683.195,43</b>



**GASTOS COM RECURSOS DO TESOURO**

Natureza da despesa	2010									
	REITORIA	ANÁPOLIS	FORMOSA	GOIÂNIA	INHUMAS	ITUMBIARA	JATAÍ	LUZIÂNIA	URUAÇU	TOTAL
319001-Aposentadorias e reformas	15.760.218,10									15.760.218,10
319003-Pensões	3.244.285,78									3.244.285,78
319004-Contratação por tempo determinado	2.306.991,70									2.306.991,70
319008-Outros benefícios assistenciais	34.451,57									34.451,57
319011-Vencimentos de vantagens fixas – pessoal civil	53.664.455,00									53.664.455,00
319016-Outras despesas variáveis – pessoal civil	58.710,52									58.710,52
319092-Despesas de exercícios anteriores	17.804,37									17.804,37
319113-Obrigações patronais	509.898,66									509.898,66
319113-PSS Patronal	10.997.551,51									10.997.551,51
339008-Outros benefícios assistenciais (auxílio creche)	130.539,70									130.539,70
339014-Diárias – Civil	284.426,02	15.571,80	23.473,54	100.785,75	36.254,31	30.647,96	68.847,34	23.425,59	42.158,93	625.591,24
339018-Auxílio financeiro a estudantes	585.696,19	22.967,48	27.182,82	386.161,14	65.677,73	27.039,06	113.039,30	21.549,99	52.450,00	1.301.763,71
339020-Auxílio financeiro a pesquisadores	80.923,03									80.923,03
339030-Outros materiais de consumo	200.683,11	34.065,39	82.621,39	421.469,90	67.430,91	88.055,08	55.589,73	90.821,82	125.931,70	1.166.669,03
339033-Passagens e despesas com locomoção	354.666,37	3.500,00	4.802,02	33.782,58	4.924,19	5.952,19	10.919,99	2.606,05	4.184,04	425.337,43
339036-Outros serviços de terceiros - pessoa física	1.024.150,73		560,50	5.183,50	2.013,50	708,00	5.959,00	1.239,00	784,70	1.040.598,93
339037-Locação de mão de obra		230.475,00	230.993,33	1.693.800,16	521.935,43	459.885,76	419.706,00	230.704,97	362.970,88	4.150.471,53
339039-Outros serviços de terceiros - pessoa jurídica	1.990.036,04	44.173,85	43.456,62	948.729,99	163.679,46	227.577,08	94.421,21	50.321,54	113.287,80	3.675.683,59
339046-Auxílio-alimentação	3.307.512,00									3.307.512,00
339047-Obrigações Tributárias	8.464,66									8.464,66
339049-Auxílio-transporte	766.619,19									766.619,19
339091- Sentenças Judiciais										0,00
339093-Indenizações e restituições	1.538.311,36						623,20			1.538.934,56
339139-Outros serviços de terceiros - pessoa jurídica	203.800,00					1.630,00	700,00			206.130,00
339147-Obrigações tributárias					0,02					0,02
449039-Outros Serv. Terceiros - P. Jurídica	1.514,50									1.514,50
449051-Obras e Instalações	18.926.966,20									18.926.966,20
449052-Equipamentos e material permanente	1.917.755,79	618.876,03	1.036.100,26	1.584.702,67	456.634,48	549.874,45	507.522,73	727.691,67	421.974,23	7.821.132,31
<b>TOTAL</b>	<b>117.916.432,10</b>	<b>969.629,55</b>	<b>1.449.190,48</b>	<b>5.174.615,69</b>	<b>1.318.550,03</b>	<b>1.391.369,58</b>	<b>1.277.328,50</b>	<b>1.148.360,63</b>	<b>1.123.742,28</b>	<b>131.769.218,84</b>

<b>INVESTIMENTO NO IFB</b>	<b>30.000.000,00</b>
<b>TOTAL REITORIA</b>	<b>147.916.432,10</b>



Ministério da Educação  
Secretaria de Educação Profissional e Tecnológica  
Instituto Federal de Educação, Ciência e Tecnologia de Goiás

### GASTOS COM CRÉDITOS RECEBIDOS POR MOVIMENTAÇÃO INTERNA E EXTERNA

Natureza da despesa	2010									
	REITORIA	ANÁPOLIS	FORMOSA	GOIÂNIA	INHUMAS	ITUMBIARA	JATAÍ	LUZIÂNIA	URUAÇU	TOTAL
319011-Vencimentos de vantagens fixas – pessoal civil	65.768,28									65.768,28
339014-Diárias – Civil	34.035,14	3.099,46	3.190,23	6.106,66	14.393,30	776,14	3.389,16	3.637,52	3.512,11	72.139,72
339018-Auxílio financeiro a estudantes	254.685,00	16.227,48	19.413,66	114.091,14	15.000,00		19.254,30	14.200,00	19.220,00	472.091,58
339020-Auxílio financeiro a pesquisadores	40.923,03									40.923,03
339030-Outros materiais de consumo	9.288,79				55.048,99					64.337,78
339033-Passagens e despesas com locomoção	9.870,74									9.870,74
339036-Outros serviços de terceiros - pessoa física	116.231,40		560,50		7.538,16		560,50		784,70	125.675,26
339039-Outros serviços de terceiros - pessoa jurídica				7.896,00	12.355,00					20.251,00
449051-Obras e Instalações		793.655,24	810.642,04	2.855.423,48		2.796.258,90		717.401,48	891.573,34	8.864.954,48
449052-Equipamentos e material permanente	106.872,07		336.351,41		9.699,90					452.923,38
<b>TOTAL</b>	<b>637.674,45</b>	<b>812.982,18</b>	<b>1.170.157,84</b>	<b>2.983.517,28</b>	<b>114.035,35</b>	<b>2.797.035,04</b>	<b>23.203,96</b>	<b>735.239,00</b>	<b>915.090,15</b>	<b>10.188.935,25</b>

<b>INVESTIMENTO NO IFB</b>	<b>30.000.000,00</b>
<b>TOTAL REITORIA</b>	<b>30.637.674,45</b>

### GASTOS COM INVESTIMENTOS

Natureza da despesa	2010									
	REITORIA	ANÁPOLIS	FORMOSA	GOIÂNIA	INHUMAS	ITUMBIARA	JATAÍ	LUZIÂNIA	URUAÇU	TOTAL
449039-Outros Serviços de Terceiros - Pessoa Jurídica	1.514,50									1.514,50
449051-Obras e Instalações		2.061.300,56	2.046.179,73	3.198.047,55	666.881,67	5.455.301,90	1.375.497,23	1.807.432,96	2.316.324,60	18.926.966,20
449052-Equipamentos e material permanente	1.767.335,79	634.079,04	1.011.199,86	1.464.731,60	446.774,48	500.264,57	457.522,73	742.844,06	371.974,23	7.396.726,36
449052-Equipamentos e material permanente - Acervo		24.936,99	24.900,40	119.971,07	50.000,00	49.609,88	80.000,00	24.987,61	50.000,00	424.405,95
<b>TOTAL</b>	<b>1.768.850,29</b>	<b>2.720.316,59</b>	<b>3.082.279,99</b>	<b>4.782.750,22</b>	<b>1.163.656,15</b>	<b>6.005.176,35</b>	<b>1.913.019,96</b>	<b>2.575.264,63</b>	<b>2.738.298,83</b>	<b>26.749.613,01</b>

	<b>OBRAS - IFB</b>	<b>30.000.000,00</b>
<b>TOTAL DAS OBRAS</b>		<b>48.926.966,20</b>

### INVESTIMENTOS NO INSTITUTO FEDERAL DE GOIÁS POR CAMPUS EM 2010.

Campus	Investimentos em Obras e Instalações por Campus											
	LOA			Créditos por Movimentação			Total			%		
	2008	2009	2010	2008	2009	2010	2008	2009	2010	2008	2009	2010
Aparecida			135.000,00			2.855.423,48			2.990.423,48			15,80
Anápolis			1.267.645,32	3.973.882,01	1.214.655,50	793.655,24	3.973.882,01	1.214.655,50	2.061.300,56	25,08	16,96	10,89
Formosa			1.235.537,69	3.973.882,01	1.209.119,00	810.642,04	3.973.882,01	1.209.119,00	2.046.179,73	25,08	16,88	10,81
Goiânia	223.236,30	1.596.452,93	207.624,07		300.000,00		223.236,30	1.896.452,93	207.624,07	1,41	26,47	1,10
Inhumas	319.667,20		666.881,67	500.000,00	300.000,00		819.667,20	300.000,00	666.881,67	5,17	4,19	3,52
Itumbiara		372.912,45	2.659.043,00	1.492.485,24	300.000,00	2.796.258,90	1.492.485,24	672.912,45	5.455.301,90	9,42	9,39	28,82
Jataí	1.389.981,27	20.171,69	1.375.497,23		300.000,00		1.389.981,27	320.171,69	1.375.497,23	8,77	4,47	7,27
Luziânia			1.090.031,48	3.973.882,01	1.249.897,69	717.401,48	3.973.882,01	1.249.897,69	1.807.432,96	25,08	17,45	9,55
Uruaçu			1.424.751,26		300.000,00	891.573,34		300.000,00	2.316.324,60		4,19	12,24
<b>SUBTOTAL</b>	<b>1.932.884,77</b>	<b>1.989.537,07</b>	<b>10.062.011,72</b>	<b>13.914.131,27</b>	<b>5.173.672,19</b>	<b>8.864.954,48</b>	<b>15.847.016,04</b>	<b>7.163.209,26</b>	<b>18.926.966,20</b>	<b>100,00</b>	<b>100,00</b>	<b>100,00</b>
IFB				2.147.711,28	500.000,00	30.000.000,00	2.147.711,28	500.000,00	30.000.000,00			
Campus	Investimentos em Material Permanente e Equipamentos por Campus											
	LOA			Créditos por Movimentação			Total			%		
	2008	2009	2010	2008	2009	2010	2008	2009	2010	2008	2009	2010
Reitoria		211.761,42	1.700.603,72		104.443,60	106.872,07		316.205,02	1.807.475,79		3,26	24,44
Anápolis		278.119,30	634.079,04		815.501,98			1.093.621,28	634.079,04		11,27	8,57
Formosa		278.119,30	674.848,45		815.501,98	336.351,41		1.093.621,28	1.011.199,86		11,27	13,67
Goiânia	1.021.418,95	839.838,91	1.464.731,60	1.633.459,49	1.066.055,27		2.654.878,44	1.905.894,18	1.464.731,60	50,76	19,63	19,80
Inhumas	197.231,29	173.142,70	437.074,58	60.443,65	684.599,74	9.699,90	257.674,94	857.742,44	446.774,48	4,93	8,84	6,04
Itumbiara	69.287,00	317.979,33	499.880,57	795.480,72	995.253,06		864.767,72	1.313.232,39	499.880,57	16,53	13,53	6,76
Jataí	43.243,99	169.860,78	457.522,73	96.969,70	811.691,99		140.213,69	981.552,77	457.522,73	2,68	10,11	6,19
Luziânia		278.119,30	702.704,06		758.478,98			1.036.598,28	702.704,06		10,68	9,50



Uruaçu	69.287,00	472.961,35	371.974,23	1.243.330,91	636.540,29		1.312.617,91	1.109.501,64	371.974,23	25,10	11,43	5,03
<b>SUBTOTAL</b>	<b>1.400.468,23</b>	<b>3.019.902,39</b>	<b>6.943.418,98</b>	<b>3.829.684,47</b>	<b>6.688.066,89</b>	<b>452.923,38</b>	<b>5.230.152,70</b>	<b>9.707.969,28</b>	<b>7.396.342,36</b>	<b>100,00</b>	<b>100,00</b>	<b>100,00</b>
IFB				550.659,75			550.659,75					
Campus	<b>Investimentos em Acervo Bibliográfico por Campus</b>											
	LOA			Créditos por Movimentação			Total			%		
	2008	2009	2010	2008	2009	2010	2008	2009	2010	2008	2009	2010
Reitoria		50.000,00						50.000,00			6,38	
Anápolis		50.000,00	24.936,99					50.000,00	24.936,99		6,38	5,87
Formosa		50.000,00	24.900,40					50.000,00	24.900,40		6,38	5,86
Goiânia		204.426,75	119.971,07					204.426,75	119.971,07		26,08	28,24
Inhumas		50.000,00	50.000,00					50.000,00	50.000,00		6,38	11,77
Itumbiara		120.000,00	49.993,88					120.000,00	49.993,88		15,31	11,77
Jataí		119.300,00	80.000,00					119.300,00	80.000,00		15,22	18,83
Luziânia		50.000,00	24.987,61					50.000,00	24.987,61		6,38	5,88
Uruaçu		90.000,00	50.000,00					90.000,00	50.000,00		11,48	11,77
<b>SUBTOTAL</b>		<b>783.726,75</b>	<b>424.789,95</b>					<b>783.726,75</b>	<b>424.789,95</b>		<b>100,00</b>	<b>100,00</b>
Natureza de Despesa	<b>INVESTIMENTO TOTAL DO IFG</b>											
	LOA			Créditos por Movimentação			Total			%		
	2008	2009	2010	2008	2009	2010	2008	2009	2010	2008	2009	2010
Pess.Jurídica			1.514,50						1.514,50			0,01
Acervo		783.726,75	424.789,95					783.726,75	424.789,95		4,32	1,59
Obras civis	1.932.884,77	1.989.537,07	10.062.011,72	16.061.842,55	5.673.672,19	8.864.954,48	17.994.727,32	7.663.209,26	18.926.966,20	57,99	42,21	70,76
Equip. e Mat. permanente	1.400.468,23	3.019.902,39	6.943.418,98	4.380.344,22	6.688.066,89	452.923,38	5.780.812,45	9.707.969,28	7.396.342,36	42,01	53,47	27,65
<b>TOTAL</b>	<b>3.333.353,00</b>	<b>5.793.166,21</b>	<b>17.431.735,15</b>	<b>20.442.186,77</b>	<b>12.361.739,08</b>	<b>9.317.877,86</b>	<b>23.775.539,77</b>	<b>18.154.905,29</b>	<b>26.749.613,01</b>	<b>100,00</b>	<b>100,00</b>	<b>100,00</b>

**TÉCNICO INTEGRADO – 2010**  
**Concorrência**

CAMPUS	CURSO	2010/1		2010/2		2010/1	2010/2
		Nº Candidatos	Nº Vagas	Nº Candidatos	Nº Vagas	Relação Candidato/vaga	
ANÁPOLIS	TÉC. EM QUÍMICA	88	30			2,93	
ANÁPOLIS	TÉC. EM INFORMÁTICA P/ INTERNET	64	30			2,13	
ANÁPOLIS	TÉC. EM SECRETARIA ESCOLAR	44	30			1,47	
ANÁPOLIS	TÉC. EM EDIFICAÇÕES	52	30			1,73	
<b>TOTAL CAMPUS ANÁPOLIS</b>		<b>248</b>	<b>120</b>	<b>0</b>	<b>0</b>	<b>2,07</b>	
FORMOSA	TÉC. EM CONTROLE AMBIENTAL	87	30			2,90	
FORMOSA	TÉC. EM INFORMÁTICA P/ INTERNET	109	30			3,63	
FORMOSA	TÉC. EM EDIFICAÇÕES	74	30			2,47	
<b>TOTAL CAMPUS FORMOSA</b>		<b>270</b>	<b>90</b>	<b>0</b>	<b>0</b>	<b>3,00</b>	
GOIÂNIA	TÉCNICO EM INSTRUMENTOS MUSICAIS	127	25			5,08	
GOIÂNIA	TÉCNICO EM INFORMÁTICA PARA INTERNET	508	30			16,93	
GOIÂNIA	TÉCNICO EM MINERAÇÃO	147	30			4,90	
GOIÂNIA	TÉCNICO EM TRÂNSITO	166	30			5,53	
GOIÂNIA	TÉCNICO EM EDIFICAÇÕES	407	30			13,57	
GOIÂNIA	TÉCNICO EM CONTROLE AMBIENTAL	396	30			13,20	
GOIÂNIA	TÉCNICO EM ELETROÔNICA	169	30			5,63	
GOIÂNIA	TÉCNICO EM ELETROTÉCNICA	243	30			8,10	
<b>TOTAL CAMPUS GOIÂNIA</b>		<b>2163</b>	<b>235</b>	<b>0</b>	<b>0</b>	<b>9,20</b>	
INHUMAS	TÉCNICO EM QUÍMICA	68	30			2,27	
INHUMAS	TÉCNICO EM INFORMÁTICA	150	30			5,00	
INHUMAS	TÉCNICO EM ALIMENTOS	69	30			2,30	
<b>TOTAL CAMPUS INHUMAS</b>		<b>287</b>	<b>90</b>			<b>3,19</b>	
ITUMBIARA	TÉCNICO EM ELETROTÉCNICA	51	30			1,70	
ITUMBIARA	TÉCNICO EM QUÍMICA	71	30			2,37	
ITUMBIARA	TÉCNICO EM AUTOMAÇÃO INDUSTRIAL	51	30			1,70	
<b>TOTAL CAMPUS ITUMBIARA</b>		<b>173</b>	<b>90</b>			<b>1,92</b>	
JATAI	TÉCNICO EM ELETROTÉCNICA	52	30			1,73	
JATAI	TÉCNICO EM EDIFICAÇÕES	81	30			2,70	
JATAI	TÉCNICO EM AGRIMENSURA	51	30			1,70	
JATAI	TÉCNICO EM INFORMÁTICA	119	30			3,97	
<b>TOTAL CAMPUS JATAÍ</b>		<b>303</b>	<b>120</b>			<b>2,53</b>	

TOTAL 2010		
Candidatos	Vagas	Indicador
88	30	2,93
64	30	2,13
44	30	1,47
52	30	1,73
<b>248</b>	<b>120</b>	<b>2,07</b>
87	30	2,90
109	30	3,63
74	30	2,47
<b>270</b>	<b>90</b>	<b>3,00</b>
127	25	5,08
508	30	16,93
147	30	4,90
166	30	5,53
407	30	13,57
396	30	13,20
169	30	5,63
243	30	8,10
<b>2163</b>	<b>235</b>	<b>9,20</b>
68	30	2,27
150	30	5,00
69	30	2,30
<b>287</b>	<b>90</b>	<b>3,19</b>
51	30	1,70
71	30	2,37
51	30	1,70
<b>173</b>	<b>90</b>	<b>1,92</b>
52	30	1,73
81	30	2,70
51	30	1,70
119	30	3,97
<b>303</b>	<b>120</b>	<b>2,53</b>

LUZIÂNIA	TÉC. EM QUÍMICA	96	30			3,20	
LUZIÂNIA	TÉC. EM MECÂNICA	83	30			2,77	
LUZIÂNIA	TÉC. EM INFORMÁTICA P/ INTERNET	104	30			3,47	
<b>TOTAL CAMPUS LUZIÂNIA</b>		<b>283</b>	<b>90</b>		<b>0</b>	<b>3,14</b>	
URUAÇU	TÉCNICO EM EDIFICAÇÕES	110	30			3,67	
URUAÇU	TÉCNICO EM INFORMÁTICA	146	30			4,87	
URUAÇU	TÉCNICO EM QUÍMICA	49	30			1,63	
<b>TOTAL CAMPUS URUAÇU</b>		<b>305</b>	<b>90</b>			<b>3,39</b>	

96	30	3,20
83	30	2,77
104	30	3,47
<b>283</b>	<b>90</b>	<b>3,14</b>
110	30	3,67
146	30	4,87
49	30	1,63
<b>305</b>	<b>90</b>	<b>3,39</b>

**TÉCNICO SUBSEQUENTE – 2010**  
**Concorrência**

CAMPUS	CURSO	2010/1		2010/2		2010/1	2010/2
		Nº Candidatos	Nº Vagas	Nº Candidatos	Nº Vagas	Relação Candidato/vaga	
GOIÂNIA	ELETROTÉCNICA	275	30	262	30	9,17	<b>8,73</b>
GOIÂNIA	MINERAÇÃO	153	30	129	30	5,10	4,30
GOIÂNIA	MECÂNICA	201	30	144	30	6,70	4,80
<b>TOTAL DO CAMPUS GOIÂNIA</b>		<b>629</b>	<b>90</b>	<b>535</b>	<b>90</b>	<b>6,99</b>	<b>5,94</b>
ITUMBIARA	AUTOMAÇÃO INDUSTRIAL	131	30	92	30	4,37	3,07
ITUMBIARA	ELETROTÉCNICA	127	30			4,23	
<b>TOTAL DO CAMPUS ITUMBIARA</b>		<b>258</b>	<b>60</b>	<b>92</b>	<b>30</b>	<b>4,30</b>	<b>3,07</b>
JATAÍ	AGRIMENSURA	64	30	47	31	2,13	1,52
<b>TOTAL DO CAMPUS JATAÍ</b>		<b>64</b>	<b>30</b>	<b>47</b>	<b>31</b>	<b>2,13</b>	<b>1,52</b>
URUAÇU	EDIFICAÇÕES	238	30	115	30	<b>7,93</b>	3,83
<b>TOTAL DO CAMPUS URUAÇU</b>		<b>238</b>	<b>30</b>	<b>115</b>	<b>30</b>	<b>7,93</b>	<b>3,83</b>
ANÁPOLIS	EDIFICAÇÕES	52	30	91	30	1,73	3,03
<b>TOTAL DO CAMPUS ANÁPOLIS</b>		<b>52</b>	<b>30</b>	<b>91</b>	<b>30</b>	<b>1,73</b>	<b>3,03</b>
FORMOSA	EDIFICAÇÕES	77	30	256	30	2,57	<b>8,53</b>
<b>TOTAL DO CAMPUS FORMOSA</b>		<b>77</b>	<b>30</b>	<b>256</b>	<b>30</b>	<b>2,57</b>	<b>8,53</b>
LUZIÂNIA	EDIFICAÇÕES	64	30	47	30	2,13	1,57
<b>TOTAL DO CAMPUS LUZIÂNIA</b>		<b>64</b>	<b>30</b>	<b>47</b>	<b>30</b>	<b>2,13</b>	<b>1,57</b>

TOTAL 2010		
Candidatos	Vagas	Indicador
537	60	8,95
282	60	4,70
345	60	5,75
<b>1164</b>	<b>180</b>	<b>6,47</b>
223	60	3,72
127	30	4,23
<b>350</b>	<b>90</b>	<b>3,89</b>
111	61	1,82
<b>111</b>	<b>61</b>	<b>1,82</b>
353	60	5,88
<b>353</b>	<b>60</b>	<b>5,88</b>
143	60	2,38
<b>143</b>	<b>60</b>	<b>2,38</b>
333	60	5,55
<b>333</b>	<b>60</b>	<b>5,55</b>
111	60	1,85
<b>111</b>	<b>60</b>	<b>1,85</b>

CURSO	Processo Seletivo IFG				Processo Seletivo SiSU				TOTAL 2010		
	2010/1		2010/2		2010/1		2010/2		Candidatos	Vagas	Indicador
	Nº Candidatos	Nº Vagas	Nº Candidatos	Nº Vagas	Nº Candidatos	Nº Vagas	Nº Candidatos	Nº Vagas			
TECNOLOGIA EM LOGISTICA	169	30	214	30					383	60	6,38
LICENCIATURA EM QUIMICA	65	30	80	30					145	60	2,42
<b>TOTAL ANÁPOLIS</b>	<b>234</b>	<b>60</b>	<b>294</b>	<b>60</b>	<b>0</b>	<b>0</b>	<b>0</b>	<b>0</b>	<b>528</b>	<b>120</b>	<b>4,40</b>
TECNOL. EM CONSTRUÇÃO DE EDIFÍCIOS	422	24	277	24	394	6	311	6	1404	60	23,40
TECNOLOGIA EM HOTELARIA	315	32	154	32	796	8	402	8	1667	80	20,84
TECNOLOGIA EM PLANEJAMENTO TURISTICO	179	32			419	8			598	40	14,95
TECNOL. EM GESTÃO DE TURISMO			94	32			268	8	362	40	9,05
TECNOLOGIA EM AGRIMENSURA	123	24	104	24	290	6	214	6	731	60	12,18
TECNOLOGIA EM GEOPROCESSAMENTO	152	24	125	24	272	6	220	6	769	60	12,82
TECNOLOGIA EM QUIMICA AGROINDUSTRIAL	426	32			651	8			1077	40	<b>26,93</b>
TECNOL. EM PROCESSOS QUÍMICOS			205	32			358	8	563	40	14,08
TECNOLOGIA EM SANEAMENTO AMBIENTAL	434	32	209	32	623	8	388	8	1654	80	20,68
TECNOLOGIA EM TRANSPORTES URBANOS	157	32			370	8			527	40	13,18
TECNOL. EM TRANSPORTES TERRESTRES			109	32			265	8	374	40	9,35
TECNOLOGIA EM REDES DE COMUNICAÇÃO	527	40			1377	10			1904	50	38,08
TECNOL. EM REDES TELECOMUNICAÇÕES			166	30			382	6	548	36	15,22
LICENCIATURA EM MATEMÁTICA	131	24	71	24	264	6	174	6	640	60	10,67
ENGENHARIA DE CONTR. E AUTOMAÇÃO	489	24	219	24	473	6	324	6	1505	60	<b>25,08</b>
LICENCIATURA EM HISTÓRIA	286	24	105	24	519	6	307	6	1217	60	20,28
TECNOL. EM CONSTR. DE VIAS TERRESTRES	93	25	94	24	232	5	145	6	564	60	9,40
ENGENHARIA MECÂNICA	525	30	345	30					870	60	14,50
<b>TOTAL GOIÂNIA</b>	<b>4259</b>	<b>399</b>	<b>2277</b>	<b>388</b>	<b>6680</b>	<b>91</b>	<b>3758</b>	<b>88</b>	<b>16974</b>	<b>966</b>	<b>17,57</b>
LICENCIATURA EM BIOLOGIA	326	30	543	30					869	60	14,48
<b>TOTAL FORMOSA</b>	<b>326</b>	<b>30</b>	<b>543</b>	<b>30</b>	<b>0</b>	<b>0</b>	<b>0</b>	<b>0</b>	<b>869</b>	<b>60</b>	<b>14,48</b>
BACHARELADO EM INFORMÁTICA	163	24	118	30	241	6	255	6	777	66	11,77
LICENCIATURA EM QUIMICA	109	24	51	31	144	6	110	6	414	67	6,18
<b>TOTAL INHUMAS</b>	<b>272</b>	<b>48</b>	<b>169</b>	<b>61</b>	<b>385</b>	<b>12</b>	<b>365</b>	<b>12</b>	<b>1191</b>	<b>133</b>	<b>8,95</b>
LICENCIATURA EM QUIMICA	91	24	122	30					213	54	3,94
TECNÓL. ANÁL. E DESENVOLV. DE SISTEMAS	161	24	183	30					344	54	6,37
<b>TOTAL LUZIÂNIA</b>	<b>252</b>	<b>48</b>	<b>305</b>	<b>60</b>	<b>0</b>	<b>0</b>	<b>0</b>	<b>0</b>	<b>557</b>	<b>108</b>	<b>5,16</b>
LICENCIATURA EM QUÍMICA	127	24	46	34	169	6	130	6	472	70	6,74
<b>TOTAL ITUMBIARA</b>	<b>127</b>	<b>30</b>	<b>46</b>	<b>34</b>	<b>169</b>	<b>6</b>	<b>130</b>	<b>6</b>	<b>472</b>	<b>70</b>	<b>6,74</b>
LICENCIATURA EM FÍSICA	80	24			87	8			167	32	5,22
TECNOLOGIA EM SISTEMAS DE INFORMAÇÃO	255	24	134	24	157	6	230	6	776	60	12,93
ENGENHARIA ELÉTRICA	256	24	148	24	179	6	275	6	858	60	14,30
<b>TOTAL JATAÍ</b>	<b>335</b>	<b>72</b>	<b>282</b>	<b>48</b>	<b>423</b>	<b>20</b>	<b>505</b>	<b>12</b>	<b>1801</b>	<b>152</b>	<b>11,85</b>
LICENCIATURA EM QUÍMICA	228	24	84	24	164	6	103	6	579	60	9,65
<b>TOTAL URUAÇU</b>	<b>228</b>	<b>24</b>	<b>84</b>	<b>24</b>	<b>164</b>	<b>6</b>	<b>103</b>	<b>6</b>	<b>579</b>	<b>60</b>	<b>9,65</b>

**PROEJA  
2010**

CAMPUS	CURSO	2010/1		2010/2		2010/1	2010/2
		Nº Candidatos	Nº Vagas	Nº Candidatos	Nº Vagas	Relação candidato/vaga	
ANÁPOLIS	Técnico em Transporte de Carga	42	30			1,40	
<b>TOTAL CAMPUS ANÁPOLIS</b>		42	30	0	0	1,40	
INHUMAS	Téc. Manut. e Suporte em Informática	15	30	22	30	0,50	0,73
<b>TOTAL CAMPUS INHUMAS</b>		15	30	22	30	0,50	0,73
FORMOSA	Téc. Manut. e Suporte em Informática	100	30			3,33	
<b>TOTAL CAMPUS FORMOSA</b>		100	30	0	0	3,33	
GOIÂNIA	Téc.em Cozinha	49	30	76	30	1,63	2,53
<b>TOTAL CAMPUS GOIÂNIA</b>		49	30	76	30	1,63	2,53
JATAÍ	Técnico em Edificações	38	30			1,27	
<b>TOTAL CAMPUS JATAÍ</b>		38	30	0	0	1,27	
LUZIÂNIA	Téc. Manut. e Suporte em Informática	73	30			2,43	
<b>TOTAL CAMPUS LUZIÂNIA</b>		73	30	0	0	2,43	
URUAÇU	Téc. Manut. e Suporte em Informática	71	30	28	30	2,37	0,93
<b>TOTAL CAMPUS URUAÇU</b>		71	30	28	30	2,37	0,93

TOTAL 2010		
Candidatos	Vagas	Indicador
42	30	1,40
42	30	1,40
37	60	0,62
37	60	0,62
100	30	3,33
100	30	3,33
125	60	2,08
125	60	2,08
38	30	1,27
38	30	1,27
73	30	2,43
73	30	2,43
99	60	1,65
99	60	1,65

Total

<b>CAMPUS</b>	<b>CANDIDATO</b>	<b>VAGA</b>	<b>INDICADOR</b>
Anápolis	961	330	2,91
Goiânia	20.426	1.441	14,17
Inhumas	1.515	283	5,35
Uruaçu	1.336	270	4,95
Itumbiara	995	250	3,98
Formosa	1.572	240	6,55
Luziânia	1.024	288	3,56
Jataí	2.253	363	6,21
<b>TOTAL</b>	<b>30.082</b>	<b>3.465</b>	<b>8,68</b>

ANÁPOLIS	Alunos Matriculados		Ingressos		Retidos	
	2010/01	2010/02	2010/01	2010/02	2010/01	2010/02
LICENCIATURA	2010/01	2010/02	2010/01	2010/02	2010/01	2010/02
Curso Superior de Licenciatura em Química	27	57	27	30	12	0
<b>TOTAL</b>	<b>27</b>	<b>57</b>	<b>27</b>	<b>30</b>	<b>12</b>	<b>0</b>
BACHARELADO/GRADUAÇÃO	2010/01	2010/02	2010/01	2010/02	2010/01	2010/02
<b>TOTAL</b>	<b>0</b>	<b>0</b>	<b>0</b>	<b>0</b>	<b>0</b>	<b>0</b>
TECNOLOGIA	2010/01	2010/02	2010/01	2010/02	2010/01	2010/02
Curso Superior de Tecnologia em Logística	30	60	30	30	3	0
<b>TOTAL</b>	<b>30</b>	<b>60</b>	<b>30</b>	<b>30</b>	<b>3</b>	<b>0</b>
TÉCNICO	2010/01	2010/02	2010/01	2010/02	2010/01	2010/02
Curso Técnico em Transportes de Carga (proeja) - Noturno	27	63	27	36	11	0
Curso Técnico Integrado em Edificações	19	0	19	0	0	0
Curso Técnico Integrado em Informática para Internet	29	0	29	0	0	0
Curso Técnico Integrado em Química	25	0	25	0	0	0
Curso Técnico Integrado em Secretaria Escolar	7	0	7	0	0	0
Curso Técnico Subsequente em Edificações	31	61	31	30	10	0
<b>TOTAL</b>	<b>138</b>	<b>124</b>	<b>138</b>	<b>66</b>	<b>21</b>	<b>0</b>

Obs: Os dados foram retirados do sistema Q Acadêmico, seguindo o seguinte caminho:

- 1- relatório (opção SIG 2006), para responder alunos matriculados, retidos (reprovados);
- 2- relatórios listagem de alunos, situação matrícula selecionando a opção concluído, para responder ao número de alunos concluintes;
- 3- acrescentamos ainda os alunos em TCC, obtidos no relatório de aluno, selecionando projetos finais;
- 4- o relatórios foram gerados nas datas 1/03/2011 (para TCC), 24/01/2011 para matriculados, retidos e concluintes;
- 5- Os concluintes foram obtidos a partir de uma listagem enviada pelo referido Campus.

<b>Total Campus Anápolis</b>	<b>195</b>	<b>241</b>	<b>195</b>	<b>126</b>	<b>36</b>	<b>0</b>
------------------------------	------------	------------	------------	------------	-----------	----------



FORMOSA	Alunos Matriculados		Ingressos		Retidos	
	2010/01	2010/02	2010/01	2010/02	2010/01	2010/02
LICENCIATURA						
Licenciatura em Biologia - Noturno	31	61	31	30	7	0
<b>TOTAL</b>	<b>31</b>	<b>61</b>	<b>31</b>	<b>30</b>	<b>7</b>	<b>0</b>
BACHARELADO/GRADUAÇÃO						
<b>TOTAL</b>	<b>0</b>	<b>0</b>	<b>0</b>	<b>0</b>	<b>0</b>	<b>0</b>
TECNOLOGIA						
<b>TOTAL</b>	<b>0</b>	<b>0</b>	<b>0</b>	<b>0</b>	<b>0</b>	<b>0</b>
TÉCNICO						
CTI de Nível Médio em Controle Ambiental - Matutino	28	0	28	0	0	0
CTI de Nível Médio em Edificações - Matutino	29	0	29	0	0	0
CTI em Informática para Internet - Matutino	30	0	30	0	0	0
Curso Técnico Subsequente em Edificações - Noturno	30	62	30	32	6	0
CTI em Manutenção e Suporte em Informatica - PROEJA Notur	26	55	26	30	10	0
<b>TOTAL</b>	<b>143</b>	<b>117</b>	<b>143</b>	<b>62</b>	<b>16</b>	<b>0</b>

Obs: Os dados foram retirados do sistema Q Acadêmico, seguindo o seguinte caminho:

- 1- relatório (opção SIG 2006), para responder alunos matriculados, retidos (reprovados);
- 2- relatórios listagem de alunos, situação matrícula selecionando a opção concluído, para responder ao número de alunos concluintes;
- 3- acrescentamos ainda os alunos em TCC, obtidos no relatório de aluno, selecionando projetos finais;
- 4- o relatórios foram gerados nas datas 1/03/2011 (para TCC), 24/01/2011 para matriculados, retidos e concluintes;
- 5- Os concluintes foram obtidos a partir de uma listagem enviada pelo referido Campus.

<b>Total Campus Formosa</b>	<b>174</b>	<b>178</b>	<b>174</b>	<b>92</b>	<b>23</b>	<b>0</b>
-----------------------------	------------	------------	------------	-----------	-----------	----------

GOIÂNIA	Alunos Matriculados		Ingressos		Retidos	
	2010/01	2010/02	2010/01	2010/02	2010/01	2010/02
LICENCIATURA	2010/01	2010/02	2010/01	2010/02	2010/01	2010/02
Licenciatura em História	26	82	26	34	7	4
Licenciatura em Matemática	55	58	22	32	7	18
<b>TOTAL</b>	<b>81</b>	<b>140</b>	<b>48</b>	<b>66</b>	<b>14</b>	<b>22</b>
BACHARELADO/GRADUAÇÃO	2010/01	2010/02	2010/01	2010/02	2010/01	2010/02
Engenharia de Controle e Automacao.	120	148	34	35	16	27
Engenharia Mecânica	29	59	29	30	3	8
<b>TOTAL</b>	<b>149</b>	<b>207</b>	<b>63</b>	<b>65</b>	<b>19</b>	<b>35</b>
TECNOLOGIA	2010/01	2010/02	2010/01	2010/02	2010/01	2010/02
CST em Construção de Edifícios	255	254	40	36	35	28
CST em Planejamento e Construção de Edifícios	6	0	0	0	0	0
CST em Construção de Vias Terrestres	132	144	25	32	28	12
CST em Agrimensura	180	166	32	29	39	34
CST em Geoprocessamento	174	185	30	34	42	31
CST em Manutenção Eletromecânica Industrial	147	103	1	1	39	22
CST em Eletromecânica (Mod. Prod. Industrial )	7	0				
CST em Saneamento Ambiental	201	236	40	39	25	15
CST em Gestão Ambiental (área prof. M. Ambiente)	5	2				
CST em Química Agroindustrial	253	224	52	7	45	17
CST em Redes de Comunicação	254	216	51	4	58	21
CST em Telecomunicações (Mod. Redes de Com.)	1	0				
CST em Transportes Urbanos	215	201	34	0	24	18
CST em Planejamento de Transportes	6	2				
CST em Planejamento Turístico	252	200	39	0	18	6
CST em Gestão Turística (área prof. Tur. e Hosp.)	5	0				
CST em Hotelaria	258	251	36	43	18	12
CST em Gestão Hoteleira (área prof. Tur. e Hosp.)	1	1				
CST em Infra Estrutura de Vias	6	7	0	0	0	0
CST em Sensoriamento Remoto	7	3	0	0	0	0
CST Química Industrial (Modal Proc Agro Industrial)	7	3	0	0	0	0
CST Tranportes Terrestres	0	48	0	48	0	8
CST em Processos Químicos	0	39	0	39	0	17
CST em Redes de Telecomunicação	0	31	0	31	0	15

GOIÂNIA	Alunos Matriculados		Ingressos		Retidos	
	2010/01	2010/02	2010/01	2010/02	2010/01	2010/02
CST em Gestão de Turismo	0	38	0	38	0	5
<b>TOTAL</b>	<b>2372</b>	<b>2354</b>	<b>380</b>	<b>381</b>	<b>371</b>	<b>261</b>
<b>TÉCNICO</b>	<b>2010/01</b>	<b>2010/02</b>	<b>2010/01</b>	<b>2010/02</b>	<b>2010/01</b>	<b>2010/02</b>
CTM de Mecânica Modular	80	93	30	30	20	25
CT em Telecomunicações Modular	1	0	0	0	0	0
CT Integrado em Artes com habilitação em Música	34	0	0	0	6	0
CT Integrado em Edificações	124	0	35	0	8	0
CT Integrado de Nível Médio em Eletrotécnica	77	0	31	0	7	0
CT Integrado em Eletrônica	74	0	31	0	6	0
CT Integrado em Trânsito	95	0	30	0	9	0
CT Integra em Serviços de Aliment (PROEJA)	95	78	0	0	12	4
CT Integrado de Nível Médio em Mineração	76	0	28	0	10	0
CT Integra de Nível Médio em Controle Ambiental	63	0	32	0	0	0
CT Integra em Informática p/ Internet 2º profissio	58	0	30	0	8	0
CT Integra de Nível Médio em Instrument Musical	33	0	33	0	13	0
CT Integrado em Cozinha - PROEJA	29	61	29	32	5	7
CT Subsequente em Eletrotécnica - CTSELT1	82	104	32	33	12	12
CTS em Mineração Subsequente - Pós Méio	108	122	34	34	17	23
<b>TOTAL</b>	<b>1029</b>	<b>458</b>	<b>375</b>	<b>129</b>	<b>133</b>	<b>71</b>
<b>ENSINO MÉDIO</b>	<b>2010/01</b>	<b>2010/02</b>	<b>2010/01</b>	<b>2010/02</b>	<b>2010/01</b>	<b>2010/02</b>
Ensino Médio da Educação Básica	17	0	0	0	0	0
<b>TOTAL</b>	<b>17</b>	<b>0</b>	<b>0</b>	<b>0</b>	<b>0</b>	<b>0</b>

Obs: Os dados foram retirados do sistema Q Acadêmico, seguindo o seguinte caminho:

- 1- relatório (opção SIG 2006), para responder alunos matriculados, retidos (reprovados);
- 2- relatórios listagem de alunos, situação matrícula selecionando a opção concluído, para responder ao número de alunos concluintes;
- 3- acrescentamos ainda os alunos em TCC, obtidos no relatório de aluno, selecionando projetos finais;
- 4- o relatórios foram gerados nas datas 1/03/2011 (para TCC), 24/01/2011 para matriculados, retidos e concluintes;
- 5- Os concluintes foram obtidos a partir de uma listagem enviada pelo referido Campus.

<b>Total Campus Goiânia</b>	<b>3648</b>	<b>3159</b>	<b>866</b>	<b>641</b>	<b>537</b>	<b>389</b>
-----------------------------	-------------	-------------	------------	------------	------------	------------

INHUMAS	Alunos Matriculados		Ingressos		Retidos	
	2010/01	2010/02	2010/01	2010/02	2010/01	2010/02
LICENCIATURA						
Licenciatura em Química - Licenciatura Plena	128	159	32	31	40	0
<b>TOTAL</b>	<b>128</b>	<b>159</b>	<b>32</b>	<b>31</b>	<b>40</b>	<b>0</b>
BACHARELADO/GRADUAÇÃO						
Bacharelado em Informática - Graduação	128	159	29	31	41	0
<b>TOTAL</b>	<b>128</b>	<b>159</b>	<b>29</b>	<b>31</b>	<b>41</b>	<b>0</b>
TECNOLOGIA						
<b>TOTAL</b>	<b>0</b>	<b>0</b>	<b>0</b>	<b>0</b>	<b>0</b>	<b>0</b>
TÉCNICO						
Técnico em Alimentos - 2º Grau Profissionalizante	97	0	29	0	0	0
Técnico em Informática - 2º Grau Profissionalizante	120	0	29	0	0	0
Técnico em Manutenção e Suporte em Inf. Proeja	49	73	24	24	18	0
Técnico em Química - 2º Grau Profissionalizante	59	0	31	0	0	0
<b>TOTAL</b>	<b>325</b>	<b>73</b>	<b>113</b>	<b>24</b>	<b>18</b>	<b>0</b>

Obs: Os dados foram retirados do sistema Q Acadêmico, seguindo o seguinte caminho:

- 1- relatório (opção SIG 2006), para responder alunos matriculados, retidos (reprovados);
- 2- relatórios listagem de alunos, situação matrícula selecionando a opção concluído, para responder ao número de alunos concluintes;
- 3- acrescentamos ainda os alunos em TCC, obtidos no relatório de aluno, selecionando projetos finais;
- 4- o relatórios foram gerados nas datas 1/03/2011 (para TCC), 24/01/2011 para matriculados, retidos e concluintes;
- 5- Os concluintes foram obtidos a partir de uma listagem enviada pelo referido Campus.

<b>Total Campus Inhumas</b>	<b>581</b>	<b>391</b>	<b>174</b>	<b>86</b>	<b>99</b>	<b>0</b>
-----------------------------	------------	------------	------------	-----------	-----------	----------

ITUMBIARA	Alunos Matriculados		Ingressos		Retidos	
	2010/01	2010/02	2010/01	2010/02	2010/01	2010/02
LICENCIATURA						
Licenciatura em Química	78	101	24	24	23	22
<b>TOTAL</b>	<b>78</b>	<b>101</b>	<b>24</b>	<b>24</b>	<b>23</b>	<b>22</b>
BACHARELADO/GRADUAÇÃO						
<b>TOTAL</b>	<b>0</b>	<b>0</b>	<b>0</b>	<b>0</b>	<b>0</b>	<b>0</b>
TECNOLOGIA						
<b>TOTAL</b>	<b>0</b>	<b>0</b>	<b>0</b>	<b>0</b>	<b>0</b>	<b>0</b>
TÉCNICO						
Técnico Integrado em Automação Industrial	42	0	24	0	11	0
Técnico Integrado em Eletrotécnica	38	0	21	0	12	0
Técnico Integrado em Química	27	0	27	0	9	0
Técnico Subsequente em Automação Industrial	46	67	13	24	36	29
Técnico Subsequente em Eletrotécnica	56	54	26	0	20	6
<b>TOTAL</b>	<b>209</b>	<b>121</b>	<b>111</b>	<b>24</b>	<b>88</b>	<b>35</b>

Obs: Os dados foram retirados do sistema Q Acadêmico, seguindo o seguinte caminho:

- 1- relatório (opção SIG 2006), para responder alunos matriculados, retidos (reprovados);
- 2- relatórios listagem de alunos, situação matrícula selecionando a opção concluído, para responder ao número de alunos concluintes;
- 3- acrescentamos ainda os alunos em TCC, obtidos no relatório de aluno, selecionando projetos finais;
- 4- o relatórios foram gerados nas datas 1/03/2011 (para TCC), 24/01/2011 para matriculados, retidos e concluintes;
- 5- Os concluintes foram obtidos a partir de uma listagem enviada pelo referido Campus.

<b>Total Campus Itumbiara</b>	<b>287</b>	<b>222</b>	<b>135</b>	<b>48</b>	<b>111</b>	<b>57</b>
-------------------------------	------------	------------	------------	-----------	------------	-----------

JATAÍ	Alunos Matriculados		Ingressos		Retidos	
	2010/01	2010/02	2010/01	2010/02	2010/01	2010/02
LICENCIATURA						
Licenciatura em Ciências - Habilitação em Física	1	0	0	0	0	0
Licenciatura em Ciências - Habil. em Matemát.	2	0	0	0	0	0
Licenciatura em Física	70	64	17	0	24	11
<b>TOTAL</b>	<b>70</b>	<b>64</b>	<b>17</b>	<b>0</b>	<b>24</b>	<b>11</b>
BACHARELADO/GRADUAÇÃO						
Engenharia Elétrica	124	145	28	32	21	39
<b>TOTAL</b>	<b>124</b>	<b>145</b>	<b>28</b>	<b>32</b>	<b>21</b>	<b>39</b>
TECNOLOGIA						
Tecnologia em Informática	7	0	0	0	0	0
Tecnologia em Sistemas de Informação	134	139	23	30	31	21
<b>TOTAL</b>	<b>134</b>	<b>139</b>	<b>23</b>	<b>30</b>	<b>31</b>	<b>21</b>
TÉCNICO						
Curso Técnico em Agrimensura (Subsequente)	87	97	31	30	21	0
Curso Técnico em Edificações (Subsequente)	7	0	0	0	1	0
Curso Técnico em Edificações - Proeja (Integrado)	81	75	31	0	25	6
Curso Técnico em Eletrotécnica (Subsequente)	1	0	0	0	0	0
Técnico de Nível Médio de Agrimensura (Integrado)	93	0	27	0	0	0
Técnico de Nível Médio em Edificações (Integrado)	67	0	30	0	12	0
Técnico de Nível Médio em Eletrotécnica (Integrado)	83	0	29	0	14	0
Técnico de Nível Médio em Informática (Integrado)	95	0	29	0	8	0
<b>TOTAL</b>	<b>514</b>	<b>172</b>	<b>177</b>	<b>30</b>	<b>81</b>	<b>6</b>
ENSINO MÉDIO						
Ensino Médio da Educação Básica - Grade 2007	10	0	0	0	0	0
Ensino Médio da Educação Básica II	0	0	0	0	0	0
<b>TOTAL</b>	<b>10</b>	<b>0</b>	<b>0</b>	<b>0</b>	<b>0</b>	<b>0</b>
PÓS - GRADUAÇÃO						
Curso de Especial. em Ensino de Ciênc. e Matemát.	0	30	0	30	0	0
<b>TOTAL</b>	<b>0</b>	<b>30</b>	<b>0</b>	<b>30</b>	<b>0</b>	<b>0</b>

Obs: Os dados foram retirados do sistema Q Acadêmico, seguindo o seguinte caminho:

- 1- relatório (opção SIG 2006), para responder alunos matriculados, retidos (reprovados);
- 2- relatórios listagem de alunos, situação matrícula selecionando a opção concluído, para responder ao número de alunos concluintes;
- 3- acrescentamos ainda os alunos em TCC, obtidos no relatório de aluno, selecionando projetos finais;
- 4- o relatórios foram gerados nas datas 1/03/2011 (para TCC), 24/01/2011 para matriculados, retidos e concluintes;
- 5- Os concluintes foram obtidos a partir de uma listagem enviada pelo referido Campus.

<b>Total Campus Jataí</b>	<b>852</b>	<b>550</b>	<b>245</b>	<b>122</b>	<b>157</b>	<b>77</b>
---------------------------	------------	------------	------------	------------	------------	-----------

LUZIÂNIA	Alunos Matriculados		Ingressos		Retidos	
	2010/01	2010/02	2010/01	2010/02	2010/01	2010/02
LICENCIATURA						
Licenciatura em Química - Noturno	30	60	30	31	3	3
<b>TOTAL</b>	<b>30</b>	<b>60</b>	<b>30</b>	<b>31</b>	<b>3</b>	<b>3</b>
BACHARELADO/GRADUAÇÃO						
<b>TOTAL</b>	<b>0</b>	<b>0</b>	<b>0</b>	<b>0</b>	<b>0</b>	<b>0</b>
TECNOLOGIA						
CST em Análise e Desenvolvimento de Sistemas	30	56	30	30	9	5
<b>TOTAL</b>	<b>30</b>	<b>56</b>	<b>30</b>	<b>30</b>	<b>9</b>	<b>5</b>
TÉCNICO						
CTI em Mecânica - Matutino	29	0	29	0	0	0
Curso Técnico Integrado em Química -	29	0	29	0	0	0
CTI Proeja em Manutenção e Suporte em Informática	30	59	30	30	11	8
Curso Técnico Subsequente em Edificações - Noturno	29	58	29	30	10	4
CTI em Informática para Internet - Matutino	30	0	30	0	0	0
<b>TOTAL</b>	<b>147</b>	<b>117</b>	<b>147</b>	<b>60</b>	<b>21</b>	<b>12</b>

Obs: Os dados foram retirados do sistema Q Acadêmico, seguindo o seguinte caminho:

- 1- relatório (opção SIG 2006), para responder alunos matriculados, retidos (reprovados);
- 2- relatórios listagem de alunos, situação matrícula selecionando a opção concluído, para responder ao número de alunos concluintes;
- 3- acrescentamos ainda os alunos em TCC, obtidos no relatório de aluno, selecionando projetos finais;
- 4- o relatórios foram gerados nas datas 1/03/2011 (para TCC), 24/01/2011 para matriculados, retidos e concluintes;
- 5- Os concluintes foram obtidos a partir de uma listagem enviada pelo referido Campus.

<b>Total Campus Luziânia</b>	<b>207</b>	<b>233</b>	<b>207</b>	<b>121</b>	<b>33</b>	<b>20</b>
------------------------------	------------	------------	------------	------------	-----------	-----------

URUAÇU	Alunos Matriculados		Ingressos		Retidos	
	2010/01	2010/02	2010/01	2010/02	2010/01	2010/02
LICENCIATURA						
Licenciatura Plena em Química	87	117	29	30	28	32
<b>TOTAL</b>	<b>87</b>	<b>117</b>	<b>29</b>	<b>30</b>	<b>28</b>	<b>32</b>
BACHARELADO/GRADUAÇÃO						
<b>TOTAL</b>	<b>0</b>	<b>0</b>	<b>0</b>	<b>0</b>	<b>0</b>	<b>0</b>
TECNOLOGIA						
<b>TOTAL</b>	<b>0</b>	<b>0</b>	<b>0</b>	<b>0</b>	<b>0</b>	<b>0</b>
TÉCNICO						
Técnico em Manutenção e Suporte em Inf. - Proeja	60	75	20	16	13	18
CTI em Edificações	51	0	29	0	17	0
CTI em Manutenção e Suporte em Informática	53	0	30	0	16	0
Técnico Subsequente em Edificações	60	90	25	30	11	22
CTI em Química	30	0	30	0	22	0
<b>TOTAL</b>	<b>254</b>	<b>165</b>	<b>134</b>	<b>46</b>	<b>79</b>	<b>40</b>

Obs: Os dados foram retirados do sistema Q Acadêmico, seguindo o seguinte caminho:

- 1- relatório (opção SIG 2006), para responder alunos matriculados, retidos (reprovados);
- 2- relatórios listagem de alunos, situação matrícula selecionando a opção concluído, para responder ao número de alunos concluintes;
- 3- acrescentamos ainda os alunos em TCC, obtidos no relatório de aluno, selecionando projetos finais;
- 4- o relatórios foram gerados nas datas 1/03/2011 (para TCC), 24/01/2011 para matriculados, retidos e concluintes;
- 5- Os concluintes foram obtidos a partir de uma listagem enviada pelo referido Campus.

<b>Total Campus Uruaçu</b>	<b>341</b>	<b>282</b>	<b>163</b>	<b>76</b>	<b>107</b>	<b>72</b>
----------------------------	------------	------------	------------	-----------	------------	-----------



Campus	Alunos Matriculados		Ingressos		Retidos	
Total Campus Anápolis	195	241	195	126	36	0
Total Campus Formosa	174	178	174	92	23	0
Total Campus Goiânia	3648	3159	866	641	537	389
Total Campus Inhumas	581	391	174	86	99	0
Total Campus Itumbiara	287	222	135	48	111	57
Total Campus Jataí	852	550	245	122	157	77
Total Campus Luziânia	207	233	207	121	33	20
Total Campus Uruaçu	341	282	163	76	107	72
<b>Total IFG</b>	<b>6285</b>	<b>5256</b>	<b>2159</b>	<b>1312</b>	<b>1103</b>	<b>615</b>

Obs: Os dados foram retirados do sistema Q Acadêmico, seguindo o seguinte caminho:

- 1- relatório (opção SIG 2006), para responder alunos matriculados, retidos (reprovados);
- 2- relatórios listagem de alunos, situação matrícula selecionando a opção concluído, para responder ao número de alunos concluintes;
- 3- acrescentamos ainda os alunos em TCC, obtidos no relatório de aluno, selecionando projetos finais;
- 4- o relatórios foram gerados nas datas 1/03/2011 (para TCC), 24/01/2011 para matriculados, retidos e concluintes;
- 5- Os concluintes foram obtidos a partir de uma listagem enviada pelo referido Campus.

## RELAÇÃO DE CONCLUINTES 2010

CURSO	CONCLUINTES	CAMPUS
	2010	
SUPERIOR DE TECNOLOGIA EM AGRIMENSURA (ÁREA PROFISSIONAL:GEOMÁTICA)	25	Campus Goiânia
SUPERIOR DE TECNOLOGIA EM CONSTRUÇÃO DE EDIFÍCIOS	13	Campus Goiânia
SUPERIOR DE TECNOLOGIA EM CONSTRUÇÃO DE VIAS TERRESTRES	4	Campus Goiânia
SUPERIOR DE TECNOLOGIA EM ELETROMECÂNICA - MODALIDADE: PRODUÇÃO INDUSTRIAL (ÁREA PROFISSIONAL:INDÚSTRIA)	5	Campus Goiânia
SUPERIOR DE TECNOLOGIA EM GEOPROCESSAMENTO	29	Campus Goiânia
SUPERIOR DE TECNOLOGIA EM GESTÃO AMBIENTAL (ÁREA PROFISSIONAL:MEIO AMBIENTE)	2	Campus Goiânia
SUPERIOR DE TECNOLOGIA EM GESTÃO HOTELEIRA (ÁREA PROFISSIONAL:TURISMO E HOSPITALIDADE)	12	Campus Goiânia
SUPERIOR DE TECNOLOGIA EM GESTÃO TURÍSTICA (ÁREA PROFISSIONAL:TURISMO E HOSPITALIDADE)	2	Campus Goiânia
SUPERIOR DE TECNOLOGIA EM HOTELARIA	43	Campus Goiânia
SUPERIOR DE TECNOLOGIA EM INFRA-ESTRUTURA DE VIAS (ÁREA PROFISSIONAL:CONSTRUÇÃO CIVIL)	2	Campus Goiânia
SUPERIOR DE TECNOLOGIA EM MANUTENÇÃO ELETROMECÂNICA INDUSTRIAL (ÁREA PROFISSIONAL: INDÚSTRIA)	19	Campus Goiânia
SUPERIOR DE TECNOLOGIA EM PLANEJAMENTO DE TRANSPORTES (ÁREA PROFISSIONAL:TRANSPORTES)	16	Campus Goiânia
SUPERIOR DE TECNOLOGIA EM PLANEJAMENTO E CONSTRUÇÃO DE EDIFÍCIOS (ÁREA PROFISSIONAL: CONSTRUÇÃO CIVIL)	20	Campus Goiânia
SUPERIOR DE TECNOLOGIA EM PLANEJAMENTO TURÍSTICO	38	Campus Goiânia
SUPERIOR DE TECNOLOGIA EM QUÍMICA AGROINDUSTRIAL (ÁREA PROFISSIONAL:QUÍMICA)	44	Campus Goiânia
SUPERIOR DE TECNOLOGIA EM QUÍMICA INDUSTRIAL - MODALIDADE:QUÍMICA DE PROCESSOS AGROINDUSTRIAIS (ÁREA PROFISSIONAL:QUÍMICA)	6	Campus Goiânia
SUPERIOR DE TECNOLOGIA EM REDES DE COMUNICAÇÃO	52	Campus Goiânia
SUPERIOR DE TECNOLOGIA EM SANEAMENTO AMBIENTAL (ÁREA PROFISSIONAL:MEIO AMBIENTE)	55	Campus Goiânia
SUPERIOR DE TECNOLOGIA EM TELECOMUNICAÇÕES - MODALIDADE:REDES DE COMUNICAÇÃO (ÁREA PROFISSIONAL:TELECOMUNICAÇÕES)	5	Campus Goiânia
SUPERIOR DE TECNOLOGIA EM TRANSPORTES URBANOS	24	Campus Goiânia
TÉCNICO EM EDIFICAÇÕES	15	Campus Goiânia
TÉCNICO EM TRÂNSITO	17	Campus Goiânia
TÉCNICO EM ELETROTÉCNICA	25	Campus Goiânia

## RELAÇÃO DE CONCLUINTES 2010

CURSO	CONCLUINTES	CAMPUS
	2010	
TÉCNICO EM MINERAÇÃO	23	Campus Goiânia
TÉCNICO EM MECÂNICA	12	Campus Goiânia
TÉCNICO EM SERVIÇOS DE ALIMENTAÇÃO - PROEJA	12	Campus Goiânia
	<b>520</b>	
BACHARELADO EM INFORMÁTICA - Graduação	2	Campus Inhumas
TÉCNICO EM ALIMENTOS - 2º Grau Profissionalizante	18	Campus Inhumas
TÉCNICO EM INFORMÁTICA - 2º Grau Profissionalizante	8	Campus Inhumas
	<b>28</b>	
Técnico Subsequente em Eletrotécnica	1	Campus Itumbiara
	<b>1</b>	
TÉCNICO EM AGRIMENSURA	8	Campus Jataí
TÉCNICO DE NÍVEL MÉDIO DE AGRIMENSURA	5	Campus Jataí
TÉCNICO EM EDIFICAÇÕES - PROEJA	6	Campus Jataí
LICENCIATURA EM CIÊNCIAS	3	Campus Jataí
LICENCIATURA EM FÍSICA	3	Campus Jataí
TECNOLOGIA EM SISTEMAS DE INFORMAÇÃO	10	Campus Jataí
TECNOLOGIA EM INFORMÁTICA	13	Campus Jataí
	<b>48</b>	
TÉCNICO EM EDIFICAÇÕES	1	Campus Uruaçu
	<b>1</b>	
<b>TOTAL GERAL - IFG</b>	<b>598</b>	

## INGRESSOS POR PERÍODOS EQUIVALENTES

CURSO	nº de períodos	Ingressantes Correspondentes	
		2010/1	2010/2
<b>CAMPUS GOIÂNIA</b>			
Engenharia Mecânica	10	0	0
Curso Superior de Tecnologia em Gestão de Turismo	7	0	0
Curso Superior de Tecnologia em Processos Químicos	6	0	0
Curso Superior de Tecnologia em Redes de Telecomunicações	6	0	0
Curso Superior de Tecnologia em Transporte Terrestre	6	0	0
Engenharia de Controle e Automação	10	0	0
Licenciatura em Matemática	8	0	0
Licenciatura Plena em História	8	0	0
Superior de Tecnologia em Agrimensura	6	16	18
Superior de Tecnologia em Construção de Edifícios	7	21	21
Superior de Tecnologia em Construção de Vias Terrestres	7	12	12
Superior de Tecnologia em Geoprocessamento	6	20	12
Superior de Tecnologia em Hotelaria	7	25	33
Superior de Tecnologia em Infra-estrutura de Vias	7	0	0
Superior de Tecnologia em Manutenção Eletromecânica Industrial	6	14	20
Superior de Tecnologia em Planejamento e Construção de Edifícios	7	0	0
Superior de Tecnologia em Planejamento Turístico	7	20	31
Superior de Tecnologia em Química Agroindustrial	6	31	16
Superior de Tecnologia em Química Industrial	6	0	0
Superior de Tecnologia em Redes de Comunicação	6	30	26
Superior de Tecnologia em Saneamento Ambiental	6	36	24
Superior de Tecnologia em Sensoriamento Remoto	6	0	0
Superior de Tecnologia em Transportes Urbanos	6	28	29
<b>Subtotal Superior</b>		<b>253</b>	<b>242</b>
Técnico Integrado de Nível Médio em Artes/música	4	0	0
Técnico Integrado de Nível Médio em Controle Ambiental	4	0	0
Técnico Integrado de Nível Médio em Edificações	4	27	0
Técnico Integrado de Nível Médio em Eletrônica	4	0	0
Técnico Integrado de Nível Médio em Eletrotécnica	4	0	0
Técnico Integrado de Nível Médio em Mineração	4	0	0
Técnico Integrado de Nível Médio em Trânsito	4	23	0
Técnico Integrado em Informática para Internet	4	0	0
Curso Técnico Integrado de Nível Médio em Instrumento Musical	4	0	0
<b>Subtotal Técnico Integrado</b>		<b>50</b>	<b>0</b>
Técnico em Eletrotécnica Subsequente	4	15	11
Técnico em Mecânica - Técnico Modular	4	21	16
Técnico em Mineração Subsequente	4	22	13
<b>Subtotal Técnico Subsequente</b>		<b>58</b>	<b>40</b>
Técnico Integrado em Cozinha - PROEJA	7	0	0
Técnico Integrado em Serviços de Alimentação - PROEJA	7	5	6
<b>Subtotal Técnico Proeja</b>		<b>5</b>	<b>6</b>
<b>Total</b>		<b>366</b>	<b>288</b>
<b>TOTAL - CAMPUS GOIÂNIA</b>		<b>654</b>	

<b>CAMPUS JATAÍ</b>			
Engenharia Elétrica	10	0	0
Licenciatura em Física	8	0	6
Tecnologia em Sistemas de Informação	6	11	17
<b>Subtotal Superior</b>		<b>11</b>	<b>23</b>
Curso Técnico em Agrimensura	4	17	0
Curso Técnico em Edificações	4	0	0
Técnico de Nível Médio em Informática	4	0	0
Curso Técnico em Eletrotécnica	4	0	0
<b>Subtotal Técnico Integrado</b>		<b>17</b>	<b>0</b>
Curso Técnico em Agrimensura	4	9	14
<b>Subtotal Técnico Subsequente</b>		<b>9</b>	<b>14</b>
Curso Técnico em Edificações - Proeja	8	0	5
<b>Subtotal Técnico Proeja</b>		<b>0</b>	<b>5</b>
<b>Total</b>		<b>37</b>	<b>42</b>
<b>TOTAL - CAMPUS JATAÍ</b>			<b>79</b>

<b>CAMPUS INHUMAS</b>			
Bacharelado em Informática	8	0	10
Licenciatura em Química	8	0	18
<b>Subtotal Superior</b>		<b>0</b>	<b>28</b>
Técnico em Alimentos	4	24	0
Técnico em Informática	4	28	0
Técnico em Química	4	0	0
<b>Subtotal Técnico Integrado</b>		<b>52</b>	<b>0</b>
Técnico em Manutenção e Suporte em Informática - Proeja	7	0	0
<b>Subtotal Técnico Proeja</b>			
<b>Total</b>		<b>52</b>	<b>28</b>
<b>TOTAL - CAMPUS INHUMAS</b>			<b>80</b>

<b>CAMPUS ITUMBIARA</b>			
Licenciatura em Química	8	0	0
<b>Subtotal Superior</b>		<b>0</b>	<b>0</b>
Técnico Integrado em Automação Industrial	4	0	0
Técnico Integrado em Eletrotécnica	4	0	0
Técnico Integrado em Química	4	0	0
<b>Subtotal Técnico Integrado</b>		<b>0</b>	<b>0</b>
Técnico Subsequente em Automação Industrial	4	19	17
Técnico Subsequente em Eletrotécnica	4	16	24
<b>Subtotal Técnico Subsequente</b>		<b>35</b>	<b>41</b>
<b>Total</b>		<b>35</b>	<b>41</b>
<b>TOTAL - CAMPUS ITUMBIARA</b>			<b>76</b>

<b>CAMPUS URUAÇU</b>			
Licenciatura em Química	8	0	0
<b>Subtotal Superior</b>		<b>0</b>	<b>0</b>
Técnico Integrado em Edificações	4	0	0
Técnico Integrado em Manutenção e Suporte em Informática	4	0	0
Técnico Integrado em Química	4	0	0
<b>Subtotal Técnico Integrado</b>		<b>0</b>	<b>0</b>

Técnico Subsequente em Edificações	4	10	22
<b>Subtotal Técnico Subsequente</b>		<b>10</b>	<b>22</b>
Técnico em Manutenção e Suporte em Informática - Proeja	7	0	0
<b>Subtotal Técnico Proeja</b>		<b>0</b>	<b>0</b>
<b>Total</b>		<b>10</b>	<b>22</b>
<b>TOTAL - CAMPUS URUAÇU</b>			<b>32</b>
<b>TOTAL GERAL - IFG</b>			<b>921</b>

## RENDA FAMILIAR

NOME_CONCURSO	ANO VALIDADE	SEMESTRE	RENDA_MENSAL_FAMILIAR	QUANTIDADE
PROEJA - 2010/1	2.010	1	de 1 a 3 salários mínimos	113
PROEJA - NOVOS CAMPI 2010/1 - EDITAL 004	2.010	1	de 1 a 3 salários mínimos	103
TÉCNICO INTEGRADO - 2010/1 - EDITAL 030	2.010	1	de 1 a 3 salários mínimos	1.692
TÉCNICO INTEGRADO - NOVOS CAMPI 2010/1 - EDITAL 003	2.010	1	de 1 a 3 salários mínimos	155
VESTIBULAR - 2010/1 - EDITAL 028/2009	2.010	1	de 1 a 3 salários mínimos	2.542
INTEGRADO - ANÁPOLIS, FORMOSA E LUZIÂNIA 2010/2 - EDITAL 043	2.010	2	de 1 a 3 salários mínimos	351
PROEJA - 2010/2 - EDITAL 026	2.010	2	de 1 a 3 salários mínimos	80
TÉCNICO SUBSEQUENTE - 2010/2 - EDITAL 025	2.010	2	de 1 a 3 salários mínimos	481
VESTIBULAR - 2010/2 - EDITAL 024	2.010	2	de 1 a 3 salários mínimos	1.447
VESTIBULAR - ANÁPOLIS, FORMOSA E LUZIÂNIA 2010/2-EDITAL 045	2.010	2	de 1 a 3 salários mínimos	793
				<b>7.757</b>
TÉCNICO INTEGRADO - 2010/1 - EDITAL 030	2.010	1	mais de 10 salários mínimos	66
TÉCNICO INTEGRADO - NOVOS CAMPI 2010/1 - EDITAL 003	2.010	1	mais de 10 salários mínimos	2
VESTIBULAR - 2010/1 - EDITAL 028/2009	2.010	1	mais de 10 salários mínimos	96
INTEGRADO - ANÁPOLIS, FORMOSA E LUZIÂNIA 2010/2 - EDITAL 043	2.010	2	mais de 10 salários mínimos	4
TÉCNICO SUBSEQUENTE - 2010/2 - EDITAL 025	2.010	2	mais de 10 salários mínimos	4
VESTIBULAR - 2010/2 - EDITAL 024	2.010	2	mais de 10 salários mínimos	64
VESTIBULAR - ANÁPOLIS, FORMOSA E LUZIÂNIA 2010/2-EDITAL 045	2.010	2	mais de 10 salários mínimos	7
				<b>243</b>
PROEJA - 2010/1	2.010	1	mais de 3 a 6 salários mínimos	29
PROEJA - NOVOS CAMPI 2010/1 - EDITAL 004	2.010	1	mais de 3 a 6 salários mínimos	16
TECNICO SUBSEQUENTE - NOVOS CAMPI 2010/1 - EDITAL 005	2.010	1	mais de 3 a 6 salários mínimos	1
TÉCNICO INTEGRADO - 2010/1 - EDITAL 030	2.010	1	mais de 3 a 6 salários mínimos	821
TÉCNICO INTEGRADO - NOVOS CAMPI 2010/1 - EDITAL 003	2.010	1	mais de 3 a 6 salários mínimos	42
VESTIBULAR - 2010/1 - EDITAL 028/2009	2.010	1	mais de 3 a 6 salários mínimos	1.336
INTEGRADO - ANÁPOLIS, FORMOSA E LUZIÂNIA 2010/2 - EDITAL 043	2.010	2	mais de 3 a 6 salários mínimos	84
PROEJA - 2010/2 - EDITAL 026	2.010	2	mais de 3 a 6 salários mínimos	23
TÉCNICO SUBSEQUENTE - 2010/2 - EDITAL 025	2.010	2	mais de 3 a 6 salários mínimos	214
VESTIBULAR - 2010/2 - EDITAL 024	2.010	2	mais de 3 a 6 salários mínimos	783
VESTIBULAR - ANÁPOLIS, FORMOSA E LUZIÂNIA 2010/2-EDITAL 045	2.010	2	mais de 3 a 6 salários mínimos	155
				<b>3.504</b>
PROEJA - 2010/1	2.010	1	mais de 6 a 10 salários mínimos	1

## RENDA FAMILIAR

NOME_CONCURSO	ANO VALIDADE	SEMESTRE	RENDA_MENSAL_FAMILIAR	QUANTIDADE
PROEJA - NOVOS CAMPI 2010/1 - EDITAL 004	2.010	1	mais de 6 a 10 salários mínimos	3
TÉCNICO INTEGRADO - 2010/1 - EDITAL 030	2.010	1	mais de 6 a 10 salários mínimos	210
TÉCNICO INTEGRADO - NOVOS CAMPI 2010/1 - EDITAL 003	2.010	1	mais de 6 a 10 salários mínimos	3
VESTIBULAR - 2010/1 - EDITAL 028/2009	2.010	1	mais de 6 a 10 salários mínimos	347
INTEGRADO - ANÁPOLIS, FORMOSA E LUZIÂNIA 2010/2 - EDITAL 043	2.010	2	mais de 6 a 10 salários mínimos	10
PROEJA - 2010/2 - EDITAL 026	2.010	2	mais de 6 a 10 salários mínimos	2
TÉCNICO SUBSEQUENTE - 2010/2 - EDITAL 025	2.010	2	mais de 6 a 10 salários mínimos	26
VESTIBULAR - 2010/2 - EDITAL 024	2.010	2	mais de 6 a 10 salários mínimos	156
VESTIBULAR - ANÁPOLIS, FORMOSA E LUZIÂNIA 2010/2-EDITAL 045	2.010	2	mais de 6 a 10 salários mínimos	24
				<b>782</b>
PROEJA - 2010/1	2.010	1	menos de 1 salário mínimo	25
PROEJA - NOVOS CAMPI 2010/1 - EDITAL 004	2.010	1	menos de 1 salário mínimo	49
TÉCNICO INTEGRADO - 2010/1 - EDITAL 030	2.010	1	menos de 1 salário mínimo	181
TÉCNICO INTEGRADO - NOVOS CAMPI 2010/1 - EDITAL 003	2.010	1	menos de 1 salário mínimo	14
VESTIBULAR - 2010/1 - EDITAL 028/2009	2.010	1	menos de 1 salário mínimo	196
INTEGRADO - ANÁPOLIS, FORMOSA E LUZIÂNIA 2010/2 - EDITAL 043	2.010	2	menos de 1 salário mínimo	58
PROEJA - 2010/2 - EDITAL 026	2.010	2	menos de 1 salário mínimo	13
TÉCNICO SUBSEQUENTE - 2010/2 - EDITAL 025	2.010	2	menos de 1 salário mínimo	27
VESTIBULAR - 2010/2 - EDITAL 024	2.010	2	menos de 1 salário mínimo	108
VESTIBULAR - ANÁPOLIS, FORMOSA E LUZIÂNIA 2010/2-EDITAL 045	2.010	2	menos de 1 salário mínimo	98
				<b>769</b>
<b>TOTAL GERAL</b>				<b>13.055</b>